

Planta Baixa
esc: 1:50

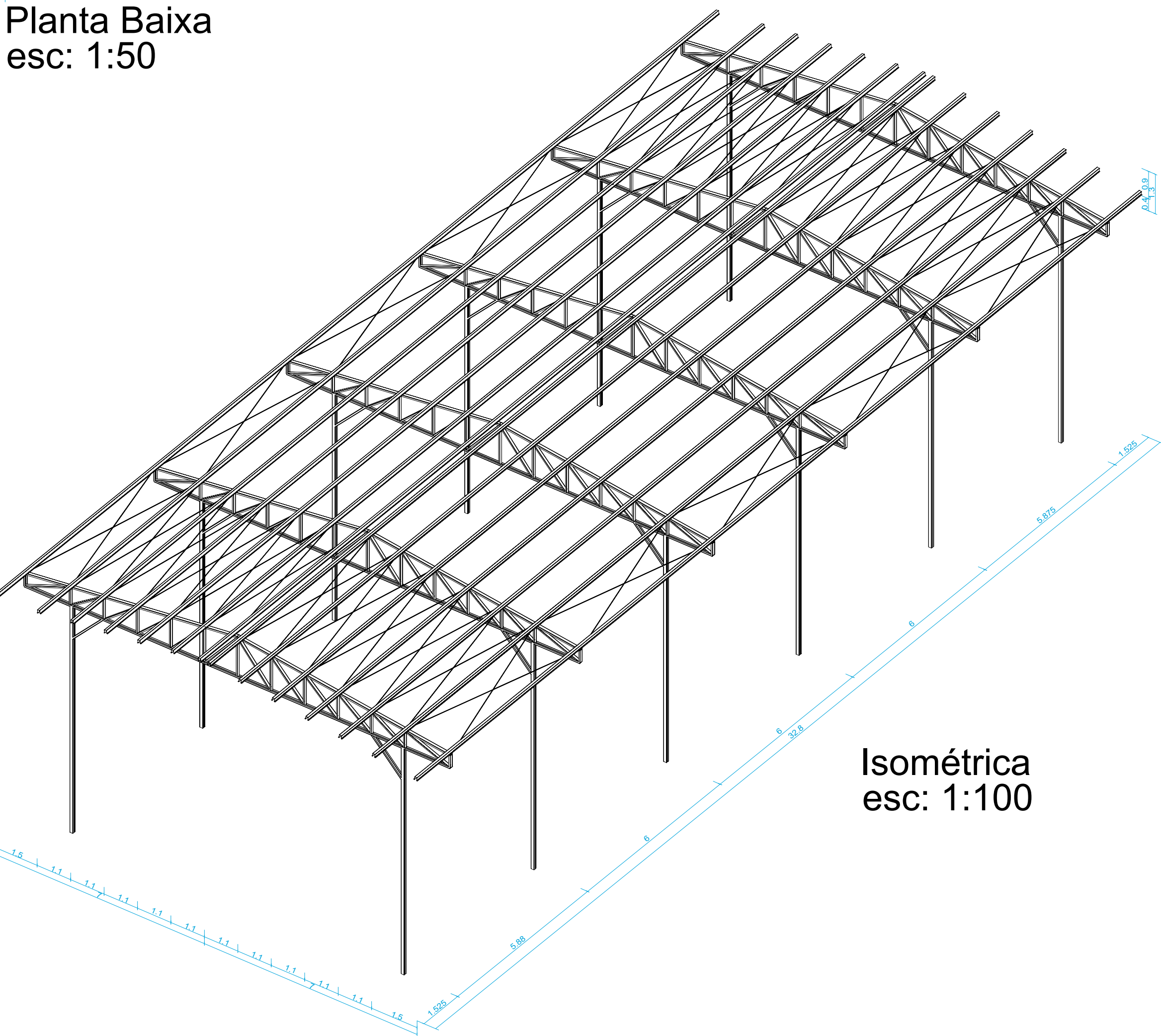

Isométrica
esc: 1:100

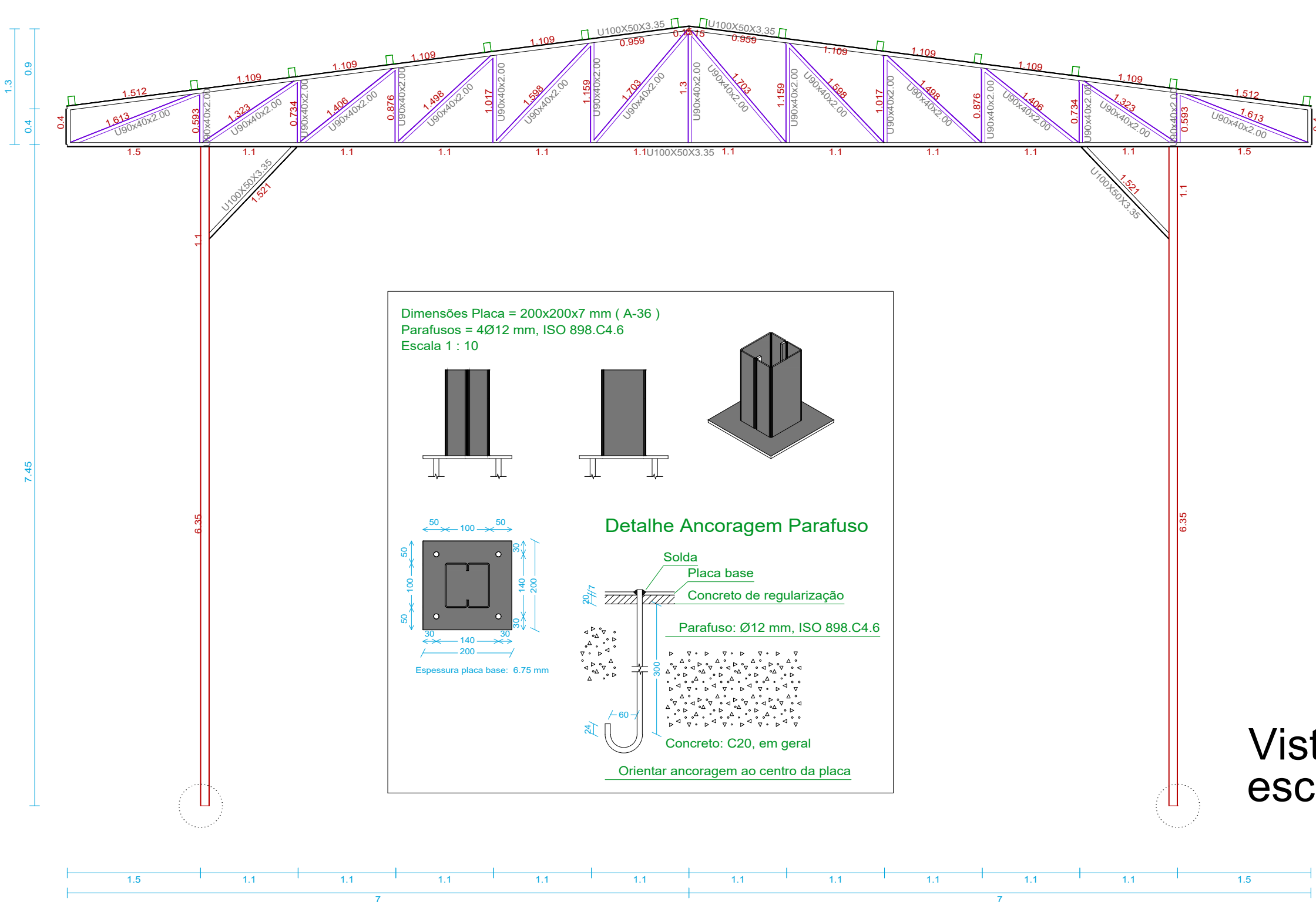

Vista Frontal
esc: 1:50

TABELA DE RESUMO					
TIPO	SÉRIE	SUPERFÍCIE UNITÁRIA (m²/m)	COMPRIMENTO(m) /ÁREA(m²)	VOLUME(m³)	PESO (Kg)
COBERTURA/ ESTRUTURA					
PERFIL C	C100x50x17x2.66	0,403	89,400	0,103	807,740
PERFIL U	U90x40x2.00	0,331	170,025	0,056	436,080
PERFIL U	U100x50x3.35	0,384	191,740	0,121	952,410
CARTOLA	CARTOLA 100x75x2.00	0,627	459,270	0,286	2,247,730
VERGALHÃO	VARG 10 (3/8")	0,031	361,845	0,029	223,090
PLACA BASE	200x200x6.75mm (12UN)	2,000	0,480	0,003	25,466
TOTAL			1.272,76	0,598	4.692,52

TABELA DE FIXAÇÃO		
TIPO	SÉRIE	QNT
COBERTURA		
PLACA BASE	200x200x6.75	12
CHUMBADOR	300x60x24 Ø12	48

NOTAS GERAIS:

- SÃO UTILIZADAS ESTRUTURAS METÁLICAS COMPOSTAS POR PILARES METÁLICOS, TRELIÇAS METÁLICAS, TERÇAS METÁLICAS E POSTERIORMENTE DAS TELHAS METÁLICAS LEVES;
- TODA A SUPERFÍCIE A SER PINTADA DEVERÁ ESTAR COMPLETAMENTE LIMP, ISENTA DE GORDURAS, UMIDADE, FERRUGEM, INCRUSTAÇÕES, PRODUTOS QUÍMICOS DIVERSOS, PINGOS DE SOLDA, CAREPA DE LAMINAÇÃO, ETC. A PREPARAÇÃO DA SUPERFÍCIE CONSTARÁ BASICAMENTE DE JATEAMENTO ABRASIVO, DE ACORDO COM NORMAS TÉCNICAS. DEPOIS DA PREPARAÇÃO ADEQUADA DA SUPERFÍCIE DEVERÁ SER APLICADO DUAS DEMÃOS DE FUNDO ANTICORROSIVO A BASE DE CROMATO DE ZINCO E POSTERIORMENTE DUAS DEMÃOS DE PINTURA ESMALTE ACETINADO, DEVERÃO SER RESPEITADOS OS INTERVALOS ENTRE AS DEMÃOS CONFORME ESPECIFICAÇÃO DOS FABRICANTES;
- CONFORME A ABNT NBR 8800/2008 A ESTRUTURA SERÁ EXECUTADA EM AÇO DOBRADO E AÇO LAMINADO (ASTM A-36);
- A QUALIDADE DOS MATERIAIS DEVERÃO SER INSPECIONADOS E ACOMPANHADOS NO SEU PREPARO PARA USO NA OBRA, POR PROFISSIONAL LEGALMENTE HABILITADO JUNTO AO CONSELHO REGIONAL DE ENGENHARIA, AGRONOMIA E ARQUITETURA - CREA-MT;
- OS PERFIS DEVEM SER SEGUIDOS A RISC, DE ACORDO COM O PROJETO ESTRUTURAL SUAS SOLDAS DEVEM SER APLICADAS DE MANEIRA CONTÍNUA, RESSALTANDO QUE DE MANEIRA ALGUMA PODERÁ SER APLICADA DO TIPO INTERMITENTE, INCLUINDO CASOS QUE O ACÚMULO DE ÁGUA É PROPÍCIO DE OCORRER, NESTE CASO, A ESTRUTURA DEVERÁ SER FEITA EM LOCAL SECO, E POSTERIORMENTE NO SEU DEVIDO TEMPO SER INSTALADA;
- É RECOMENDADO MONTAR AS TESOURAS OU APOIOS PRINCIPAIS SEPARADAMENTE, E QUANDO FOR REALIZAR O LANÇAMENTO/ADENSAMENTO DE CONCRETO DOS VÍNCULOS EXTERIORES, PREVER A EXISTÊNCIA DOS CHUMBADORES JÁ DIMENSIONADOS NO PROJETO ESTRUTURAL;
- TODAS AS DEMAIS LIGAÇÕES SERÃO DO TIPO SOLDÁVEIS, CAUSANDO A NECESSIDADE DE SOLDADORES, MONTADORES E DEMAIS PROFISSIONAIS DEVIDAMENTE QUALIFICADOS PARA A EXECUÇÃO DA ESTRUTURA;
- CASO SEJA NECESSÁRIO, DEVERÁ SER EXECUTADO TRAVAMENTO E/OU CONTRAVENTAMENTO DA ESTRUTURA DURANTE A FASE DE MONTAGEM DA MESMA;
- REALIZAR VISTÓRIAS PERIÓDICAS VERIFICANDO A OCORRÊNCIA DE PONTOS DE OXIDAÇÃO DA ESTRUTURA, PROVIDENCIANDO REPARO ADEQUADO E IMEDIATO;
- TODAS AS MEDIDAS DEVERÃO SER CONFIRMADAS NA OBRA, SENDO RESPONSABILIDADE DO FABRICANTE A VERIFICAÇÃO DAS DIMENSÕES DO PROJETO ANTES DA FABRICAÇÃO;
- EM CASO DE DÚVIDAS DEVERÁ SER CONSULTADO O PROJETO EM 3D QUE FOI FORNECIDO PELA CENTRAL DE PROJETOS/AMM. CASO O PROJETO EM 3D NÃO FOI FORNECIDO, ENTRAR EM CONTATO COM A CENTRAL DE PROJETO/AMM. PARA QUAISQUER DÚVIDAS, ENTRAR EM CONTATO COM O PROJETISTA ESTRUTURAL;

CARIMBO DE APROVAÇÃO

ASSOCIAÇÃO MATO-GROSSENSE DOS MUNICÍPIOS
COORDENAÇÃO TÉCNICA E DE PROJETOS

SITE: www.amm.org.br
E-MAIL: centraldeprojetosamm@gmail.com

ADM. NEURILAN FRAGA

IAD
INSTITUTO ASSISTENCIAL DE DESENVOLVIMENTO

TIPO DE OBRA:	INSTITUCIONAL	MODALIDADE:	CONSTRUÇÃO
OBRA:	CONSTRUÇÃO DA FEIRA DO PRODUTOR NO MUNICÍPIO DE NOBRES-MT		
PROPRIETÁRIO/ CNPJ:	PREFEITURA MUNICIPAL DE NOBRES - MT CNPJ: 03.424.272/0001-07		
ENDEREÇO:	RUA PARANÁ, ESQUINA COM A RUA MIRANDA, LOTES 09 E 10, QUADRA 49, BAIRRO PONTE DE FERRO		
AUTOR DO PROJETO: CREA/CAU:	ALEXANDRE CÉSAR DA SILVA MORAES ENG. CIVIL CREA/MT 120.156.967-2		
RESPONSÁVEL TÉCNICO P/ OBRA:			

PROJETO DE ESTRUTURAS METÁLICAS

ASSUNTO: ESTRUTURA METÁLICA DA FEIRA DE NOBRES

PLANTA BAIXA
ISOMÉTRICA
VISTA FRONTAL
DETALHAMENTOS

LOCAL DO ARQUIVO:
PROJETOS 2019-2020

COORDENADAS GEOGRÁFICAS

QUADRO DE ÁREAS

DATA DE ENTREGA:
07/01/2018

REVISÃO:
800

ESCALA:
INDICADA

ART:

DESENHO: GABRIEL LEÃO

EST

FOLHA Nº

01

01